Wierix Johannes - (✞1620); tiež Jan Wierix alebo lebo Wiericx, alebo Hans Wierix; flámsky rytec, kresliar a vydavateľ z dynastie Wierix; syn *Anthonia Wierix st.* (✞1572) a brat *Hieronyma Wierix* (✞1619) a *Anthonia Wierix ml.* (✞1624/1604); vyučil sa v dielni svojho otca; bol zamestnaný u popredného vydavateľa Christophe Plantina v roku 1569; Johannes stal majstrom zapísaným v antverpskom cechu svätého Lukáša v 1572-1573; dokonalý rytec, ktorý robil odtlačky podľa svojich vlastných návrhov aj návrhov domácich a zahraničných umelcov; na začiatku svojej kariéry pracoval ako reprodukčný umelec podľa diel A. Dürera a ďalších umelcov; je tiež známy pre svoje miniatúrne perokresby; spolu s ďalšími členmi rodiny Wierix hral dôležitú úlohu v šírení porozumenia pre holandské umenia v zahraničí, ako aj pri tvorbe umenia, ktoré podporovalo južné Holandsko; pozri *flámski rytci, antverpskí členovia cechu sv. Lukáša*

http://en.wikipedia.org/wiki/Jan_Wierix

https://www.google.sk/search?q=Jan+Wierix&espv=2&biw=1852&bih=995&tbm=isch&tbo=u&source=univ&sa=X&ei=uylkVenmMcHEUvj3gcAI&ved=0CB4QsAQ

https://www.google.sk/search?q=Jan+Wierix&espv=2&biw=1852&bih=995&tbm=isch&tbo=u&source=univ&sa=X&ei=uylkVenmMcHEUvj3gcAI&ved=0CB4QsAQ#imgrc=z71xdisgoNg0MM%253A%3B6F9kKszEppjnKM%3Bhttp%253A%252F%252Fi40.tinypic.com%252F34exl5x.jpg%3Bhttp%253A%252F%252Fmonsterbrains.blogspot.com%252F2009_01_11_archive.html%3B618%3B480

https://www.google.sk/search?q=Johannes+Wierix&espv=2&biw=1846&bih=995&tbm=isch&tbo=u&source=univ&sa=X&ved=0ahUKEwizxtP72ZjLAhXKBZoKHWpLAQgQsAQILQ

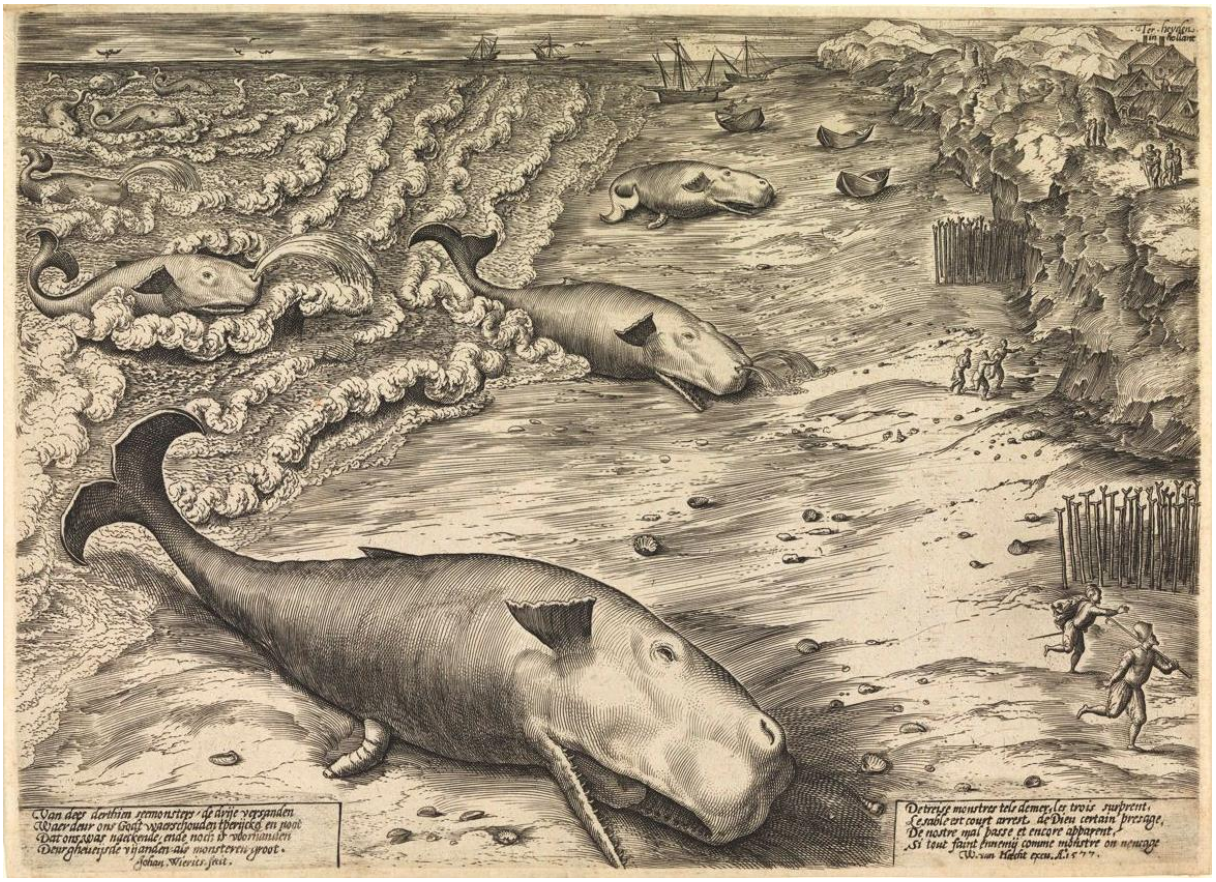

J. Wierix: Tri veľryby na brehu (rytina, 1577)

J. Wierix: Triumf cnosti nad žiadostivosťou (rytina, 1600)

J. Wierix podľa A. Francken I: Sila vína (1579)

J. Wierix: Stvorenie sveta. Duch Boží vznášal sa nad vodami (pero, hnedý a čierny atrament na pergamene, 1600)

J. Wierix: Prorok Eliáš unášaný na ohnivom voze (rytina, 16.-17.st.)

J. Wierix podľa B. Passeriho: Posledná večera (16.-17.st.)

J. Wierix: Dni Pentekostes (16.-17.st.)

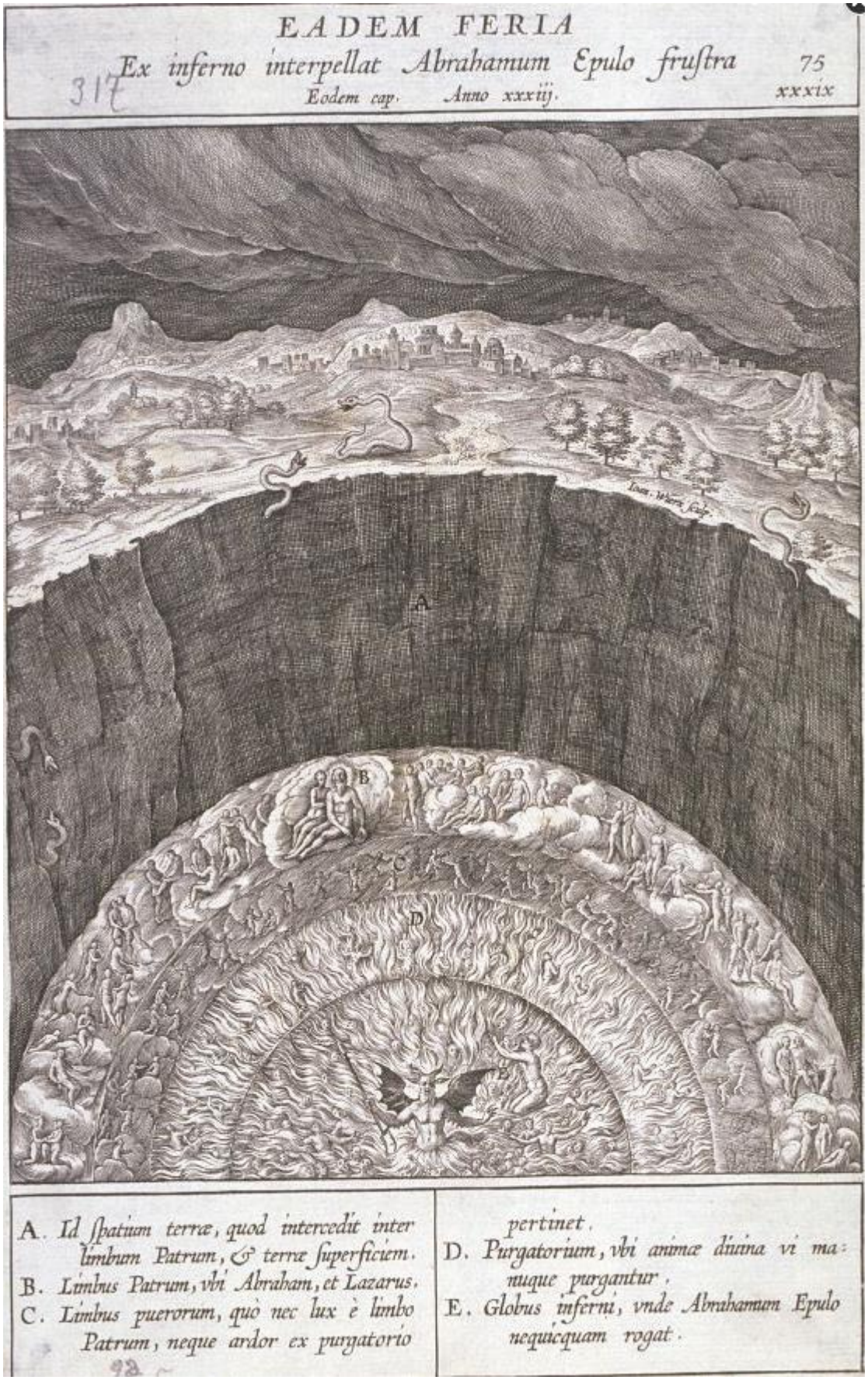

J. Wierix: Peklo. Boháč a Lazár (16.-17.st.)

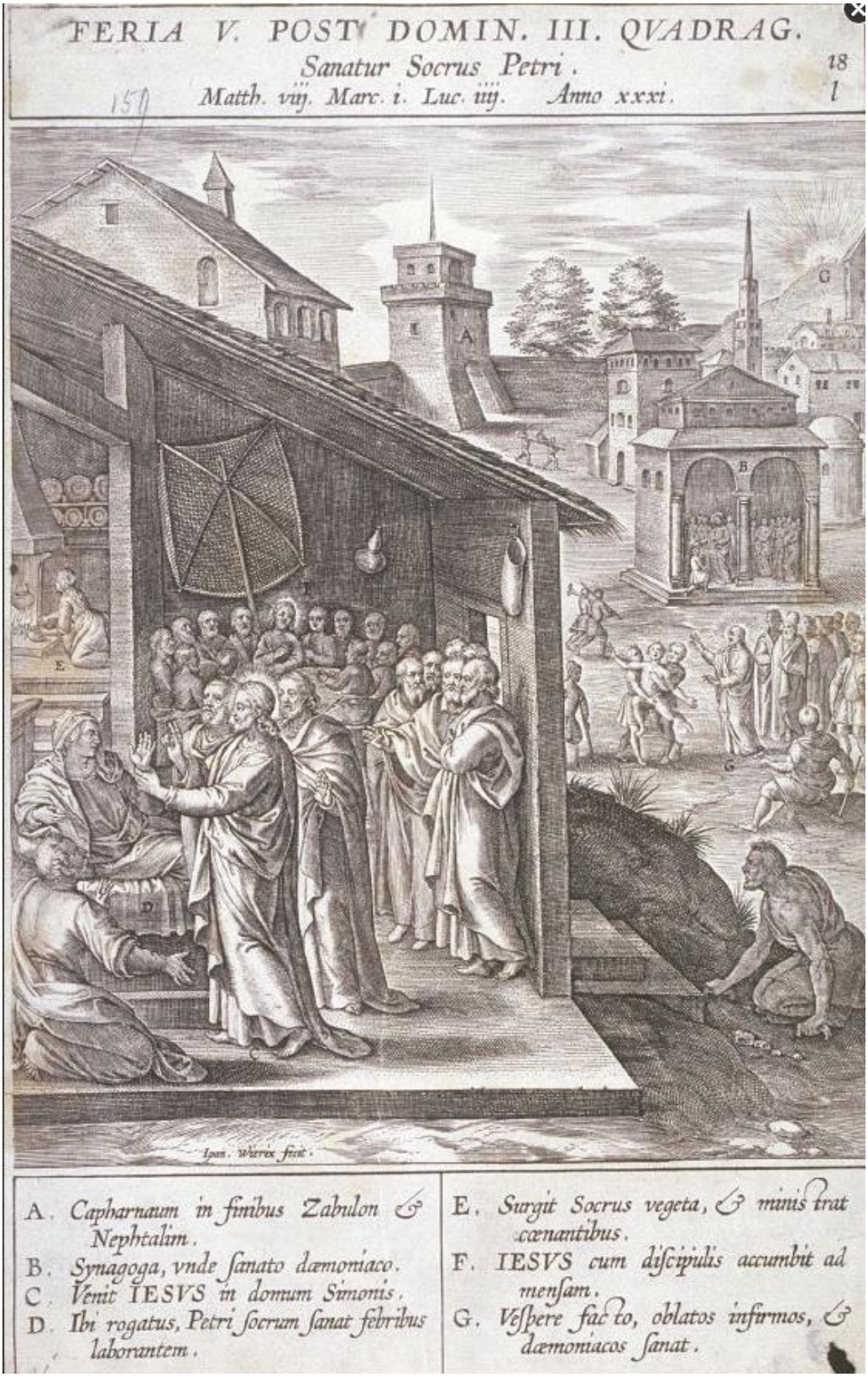

J. Wierix: Uzdravenie Petrovej testinej (16.-17.st.)

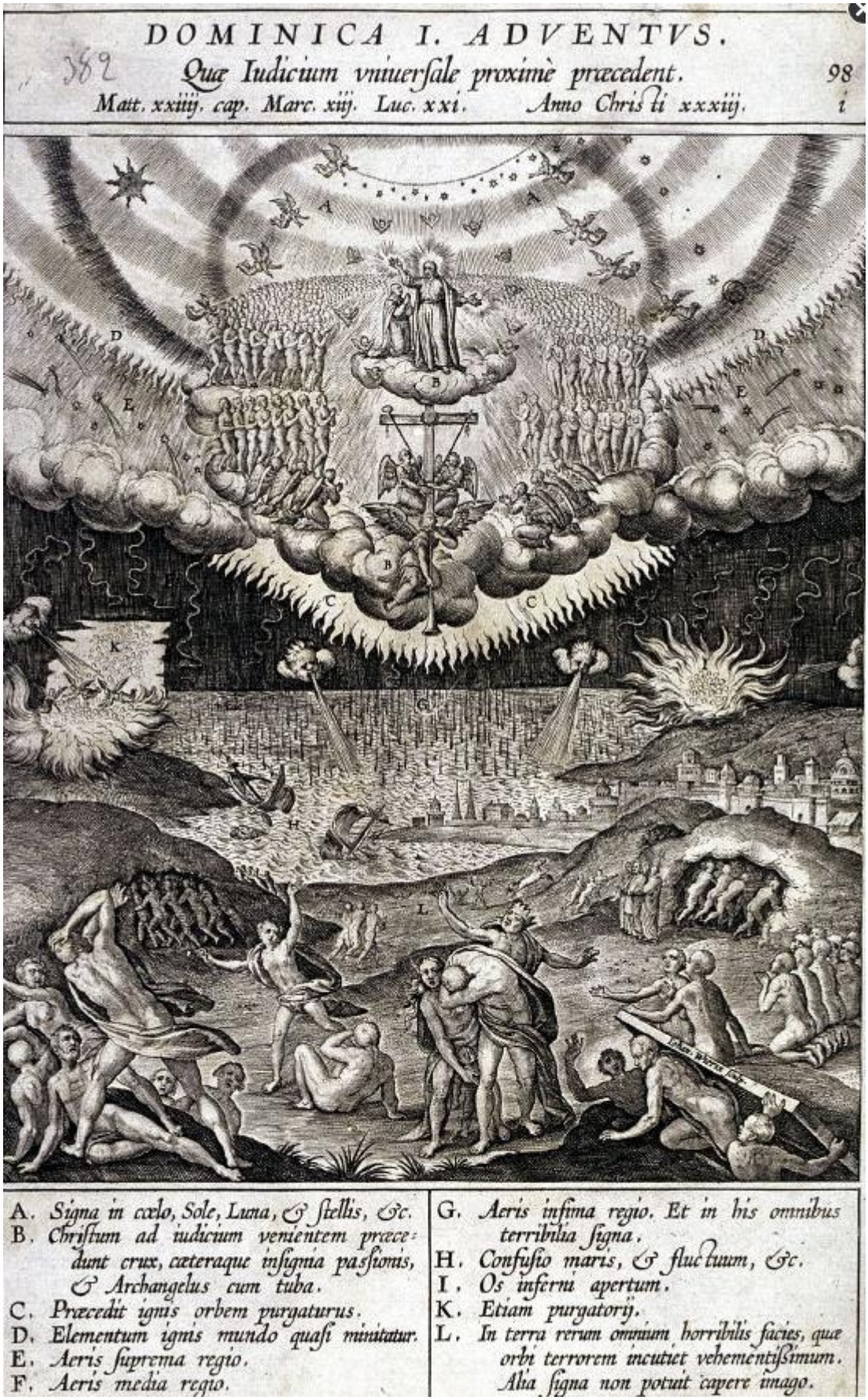

J. Wierix podľa B. Passeri: Príchod Syna človeka (16-17.st.)